COMPANY PROFILE

글로벌 비전 솔루션 프로바이더 **한화비전**

한화비전

한화그룹

지속가능한 내일을 위한
한화의 담대한 도전은 멈추지 않습니다.

1952년 창립된 **한화**는 우주항공·방산, 에너지·소재, 금융, 건설·유통·서비스 등 균형 잡힌 사업 포트폴리오를 갖추고 급변하는 경영 환경에 선제적으로 대응하며 성장을 이어가고 있습니다.

그 결과, 2024년 기준으로 총 자산 규모 국내 재계 순위 7위, 명망 있는 글로벌 매체들로부터 영향력 있는 기업으로 선정되는 등 글로벌 기업으로서의 확고한 위상을 확립하였습니다. **한화**는 핵심 경쟁력을 강화하고 미래 성장동력을 확보하며 각 분야에서 업계를 선도하는 글로벌 리더로 도약하고 있습니다.

매출액
2023년
80.1 조 원

국내순위
2023년 말 공정자산 기준
7 위

설립 연도
1952년 설립
72 주년

국내 계열사
2023년 말
103 개사

글로벌 네트워크
2023년 말
776 개

BUSINESS SECTORS

- Aerospace & Mechatronics
- Clean Energy & Ocean Solutions
- Finance
- Retail & Services

BUSINESS HIGHLIGHT

- **한화그룹**, 미국 필리조선소 인수, 한국기업 최초 미국 조선업 진출
- **한화오션**, 미국 해군 함정 두번째 MRO 수주. 한미 해양방산 동맹에 새로운 이정표 개척
- **한화엔진** 출범, 토탈 선박 건조 솔루션 완성. 한화그룹 엔진 제작부터 선박 건조까지 토탈 솔루션 제공
- **한화에어로스페이스** 글로벌 방산 기업 입지 확대 (폴라드와 천무 72대 계약, 루마니아와 K9 1.4조 계약)
- **한화큐셀**, 마이크로소프트社와 미국 사상 최대 태양광 계약 체결
- **한화** 금융 계열사, 전략적 인수를 통한 글로벌 입지 확대 (**한화생명** - 미국 증권사 벨로시티, **한화투자증권** - 인도 증권사 칩타다나 인수)

* 자료출처: **한화** 뉴스룸

AEROSPACE & MECHATRONICS

지구와 우주의 미래를 향한 담대한 도전

끊임없는 혁신을 통해 성장해 온 **한화**는 우주항공, 오션, 첨단 방산 분야의 독자적인 기술 혁신을 통해 지구에서 우주까지 지속가능한 인프라 구축을 위한 솔루션을 제공하고자 합니다. 우주발사체, 위성체, 우주 자원 탐사, 지구 관측 솔루션, 우주 인터넷 등 미래 원천기술 개발을 선도하며 우주산업의 밸류체인을 구축해 가고 있습니다.

또한 스마트십 솔루션의 고도화, 무탄소 추진 가스운반선 개발 등 미래의 친환경 해양 시대를 앞당기고 있으며, 지능형 AI 카메라 및 분석 기술, AIoT 플랫폼 융합 기술 등 미래 통합 솔루션을 통해 우리의 일상을 안전하고 풍요롭게 만드는 산업 생태계 기반을 만들어가고 있습니다. K9 자주포, 정밀유도무기, 레이다, 잠수함 등 국가 안보를 위한 첨단 방산 기술은 최고의 글로벌 경쟁력을 인정받고 있습니다.

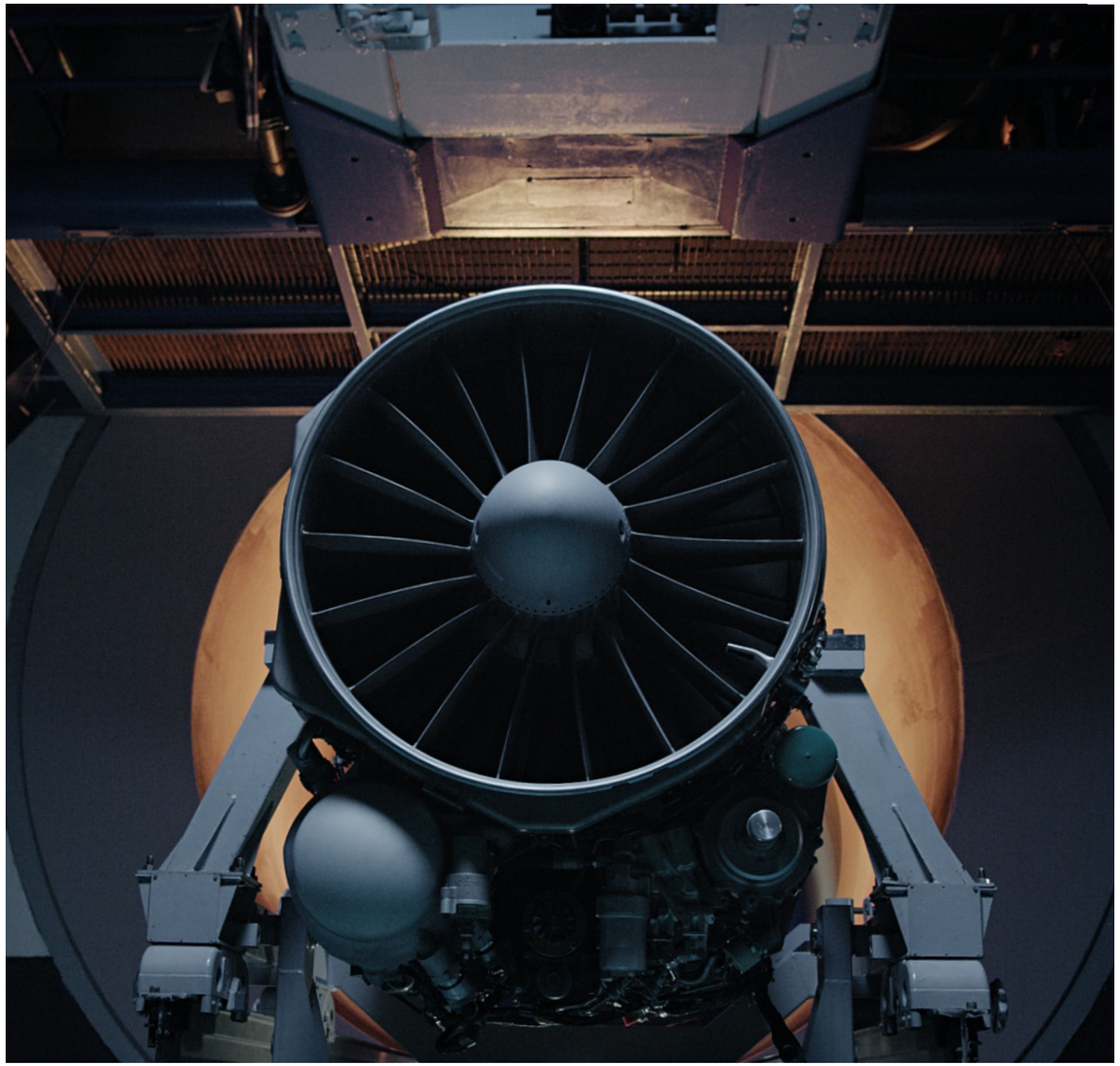

누리호

2022년 6월 21일, 한국형 발사체 누리호가 실용 위성을 우주로 보내는데 성공했습니다. 누리호는 설계, 제작, 시험 등 모든 과정을 100% 대한민국의 기술로 쏘아 올린 우주 발사체입니다. 누리호에는 ㈜**한화**의 핵심 부품 개발 및 공급, 국내 유일 항공우주 엔진기업인 **한화에어로스페이스**의 액체로켓 엔진 개발의 노력이 들어갔습니다. 특히 75톤 급 중대형 엔진 기술은 현재 전 세계에서 러시아와 미국, 프랑스, 일본, 중국, 인도 그리고 대한민국 총 7개 나라만 보유하고 있는 기술입니다.

다누리

2022년 8월, 대한민국 최초 달 궤도선 다누리가 발사되었습니다. 다누리는 달 100km 고도를 비행하며 달 관측 임무를 수행하는 무인 탐사선으로 다누리가 안정적으로 달 궤도에 진입하고 안착하는 데에는 ㈜**한화**의 단일 추진시스템이 활용되었습니다. 또한, **한화시스템**이 개발에 참여한 고해상도 카메라 루티(LUTI)는 달 착륙선이 내릴 수 있는 지도를 만드는 것은 물론 달 내에 자원 존재가능 지역을 광확 촬영하는 역할을 하게 됩니다. 다누리의 성공적인 발사로 인해 대한민국은 7번째 달 탐사국에 이름을 올릴 수 있게 되었습니다.

CLEAN ENERGY & OCEAN SOLUTIONS

에너지 전환의 통합 솔루션 파트너

한화는 지구의 지속가능성을 높이기 위해 글로벌 에너지 전환에 앞장서고 있으며, 삶에 필수적인 에너지와 소재를 가장 친환경적으로 생산하고 사용할 수 있는 방법을 제시하고자 합니다. 태양광, 수소, 암모니아, 풍력, LNG 등 다각화된 사업 포트폴리오와 가상발전소(VPP), AI 기반 에너지 관리 시스템 등 기술 솔루션을 통해 친환경 에너지의 저변을 확대하고 전 세계의 에너지 전환을 선도하고 있습니다.

더불어 태양광 밸류체인의 친환경화를 통해 가장 깨끗한 에너지를 공급할 뿐 아니라 에너지저장시스템(ESS), 에너지관리시스템(EMS) 등 에너지 기술과 제품 역량을 지속적으로 강화해 나갈 것입니다. 한편, 친환경 소재의 개발 및 연구를 통해 순환경제 구축과 탄소중립을 실현하는 데 기여할 것입니다.

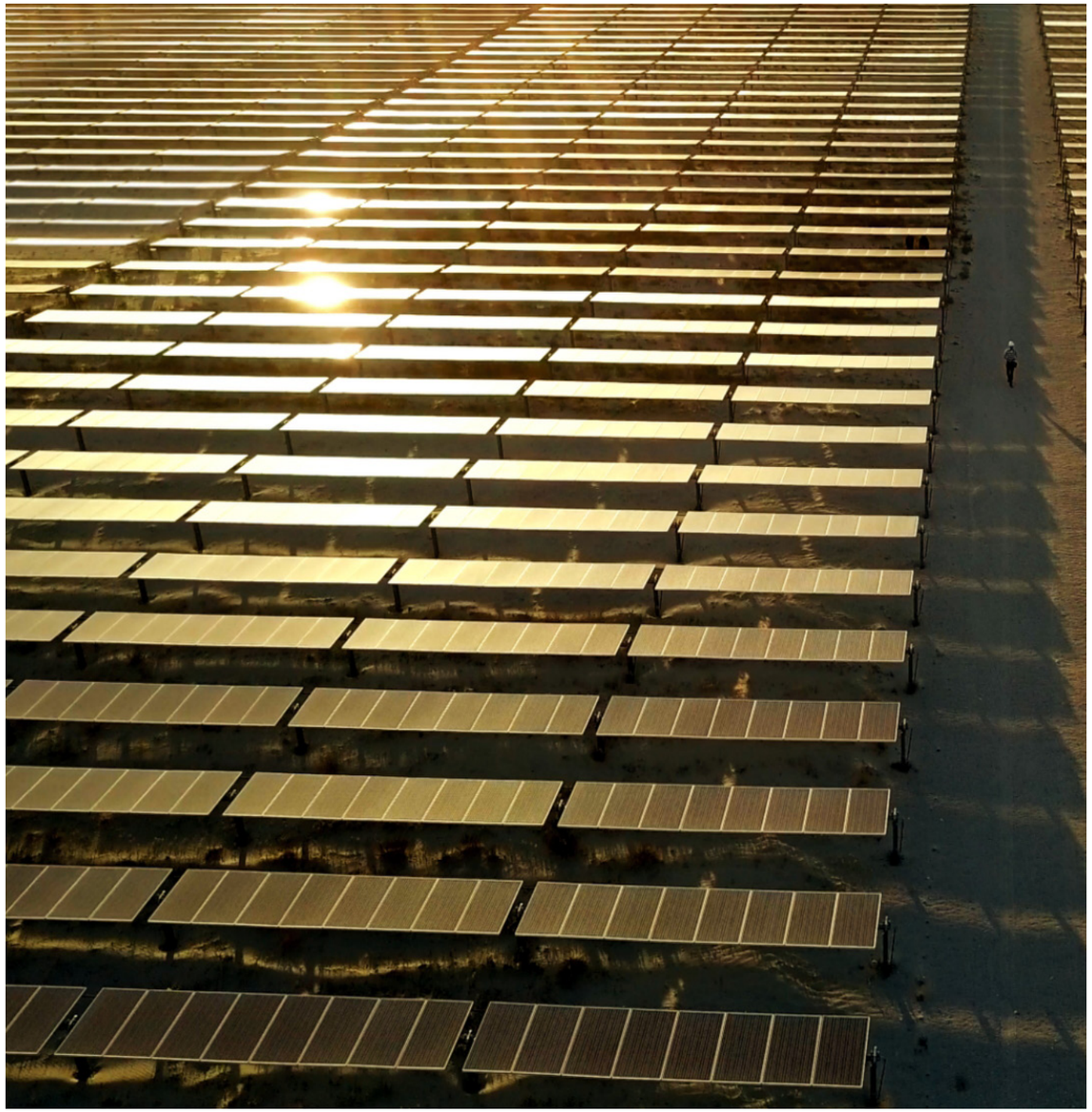

태양광 에너지

한화솔루션 큐셀 부문은 태양광 셀, 모듈, 부자재에 이르는 제품 판매부터 발전소 개발, 시공, 운영 및 전력 판매와 태양광 파이낸싱 등을 제공하며 종합 재생에너지 솔루션 기업으로 자리잡고 있습니다. 재생에너지 도입이 활발한 미국 시장에서 주거용, 상업용 태양광 부문에서 시장점유율 1위를 유지하고 있으며, 북미 최초·최대 규모 태양광 종합 생산기지인 '솔라허브'를 구축해 2024년에 모듈 양산을 시작했습니다.

수소 에너지

한화는 또 다른 청정 에너지원인 수소 생태계 구축에 역량을 집중하고 있습니다. 태양광을 활용한 탄소 배출 없는 수소 생산에서부터 수전해 기술, 수소 압축, 저장, 충전, 활용까지 수소산업 생태계의 다양한 부문에서 탄소중립을 위한 최적의 친환경 에너지 솔루션을 제공하고자 합니다. **한화**는 수소 에너지의 뛰어난 잠재력을 적극 활용함으로써 글로벌 기후 위기 극복에 기여하는 선도 기업이 될 것입니다.

오션 솔루션

한화오션은 전 세계 무역 물동량의 90%를 담당하는 선박 건조를 통해 세계 경제에 기여하고 있으며, 나아가 해양 에너지의 생산, 저장, 운송 전반에 참여하며 에너지 공급을 뒷받침하고 있습니다. 한화오션은 에너지 밸류체인 구축에 집중하는 동시에 탈탄소를 넘어 무탄소(Net Zero)를 위한 친환경, 디지털화에도 지속적인 노력을 기울이고 있습니다.

세계 최고 수준의 LNG·암모니아 운반선과 다양한 해양플랜트, 그린십 솔루션 개발, 이탄화탄소 포집·저장 기술 (OCCS) 및 로터세일을 비롯한 저탄소 솔루션 등 환경규제 강화에 선제 대응한 다양한 친환경 제품과 기술로 글로벌 선박시장을 선도해 나갈 것입니다.

FINANCE

삶에 가치를 더하는 금융 파트너

한화는 다양한 라이프스타일에 최적화된 디지털 기반의 금융 솔루션을 제공하여 고객과 사회의 지속가능한 풍요와 성장에 기여하고자 합니다.

이를 위해 동남아시아 및 미주지역 사업확장을 통한 글로벌 종합금융그룹으로 도약해 나가고 있습니다. 또한 개인별 맞춤 솔루션을 통해 고객의 삶을 더욱 풍요롭게 하고, 생애주기별 맞춤 솔루션을 제공하고 있습니다. 이를 위해 보험, 증권, 자산운용 등 다양한 금융 서비스를 최적화하고, 혁신적인 디지털 플랫폼을 개발, 운영할 뿐 아니라 다양한 신규 영역으로 사업을 확장함으로써 금융의 혁신을 선도해 나갈 것입니다.

글로벌 비지니스

한화는 미국과 더불어 베트남, 중국, 인도네시아, 싱가포르 등 아시아 시장을 대상으로 활발한 금융 서비스 사업을 전개하고 있습니다. 2024년 5월 **한화생명**은 인도네시아 현지 은행인 노부은행(Nobu Bank) 지분 인수 계약을 체결해 국내 보험사 최초로 해외은행업에 본격 진출했습니다. 이에 앞서 **한화생명**과 **한화손해보험**은 2023년 3월 리포손해보험(Lippo General Insurance)을 인수한 바 있으며, 같은 해 6월에는 **한화투자증권**과 **한화자산운용**이 공동으로 칩타다나(Ciptadana) 증권 및 자산운용의 인수계약을 체결하기도 했습니다. 이밖에도 **한화** 금융계열사는 **한화투자증권**의 베트남, 싱가포르 법인 출범, **한화자산운용**의 미국, 싱가포르 등 해외 투자 비즈니스 거점을 활용한 적극적인 글로벌 전략을 추진하고 있습니다.

RETAIL & SERVICES

고객이 꿈꾸는 프리미엄 라이프스타일 구현

한화는 유통·서비스 분야의 온오프라인 플랫폼을 통해 고객이 꿈꾸는 라이프스타일을 지속가능하게 하는 기업이 되고자 합니다. 축적된 설계 능력뿐 아니라 공공성과 사업성, 운영 능력을 두루 갖춘 기술과 경험을 바탕으로 도시의 얼굴을 새롭게 바꾸는 대규모 복합개발 사업을 확장해 나갈 계획입니다.

또한 프리미엄 라이프스타일을 제안하는 백화점에서 특별한 만족을 선사하는 럭셔리 부티크 호텔, 완벽한 휴식을 제공하는 고품격 리조트, 도시의 생활과 문화를 연결하는 복합상업시설까지 한화만의 차별화된 건설·유통·서비스로 고객의 풍요롭고 여유로운 삶을 만들어갑니다. 기존 사업의 경쟁력을 한층 강화하면서 신규 콘텐츠 개발을 적극 추진하여 일상 전반에 걸쳐 새로운 경험과 가치를 제공하는 라이프스타일 플랫폼 기업으로 도약해 나가겠습니다.

하이엔드 럭셔리

국내 최초로 명품관 개념을 도입한 갤러리아는 고급스러운 분위기와 세계적인 패션 하우스들의 트렌디한 제품으로 고객에게 특별한 쇼핑 경험을 선사하는 프리미엄 백화점입니다. 변함없는 고유의 프리미엄 가치와 차별화된 콘텐츠를 기반으로 리테일 복합 개발을 추진하며 프리미엄 라이프스타일 플랫폼을 만들어가고 있습니다.

럭셔리 호텔 & 프리미엄 리조트

글로벌 럭셔리 부티크 호텔 '더 플라자'는 세련된 디자인과 완벽한 서비스, 다양한 부대시설을 갖춘 최고급 호텔로 고객에게 차별화된 경험을 선사합니다. 럭셔리 홈앤호스피털리티 브랜드 '무와(MUWA)'는 국내외 도심과 휴양지에 베케이션 홈, 프라이빗 빌라, 레지던스 등 다양한 형태의 프리미엄 공간과 콘텐츠를 제공하여 특별한 경험과 지속가능한 가치를 전달하며, 그 첫 컬렉션으로 2023년 12월 일본 홋카이도현에 '무와 니세코'를 오픈했습니다.

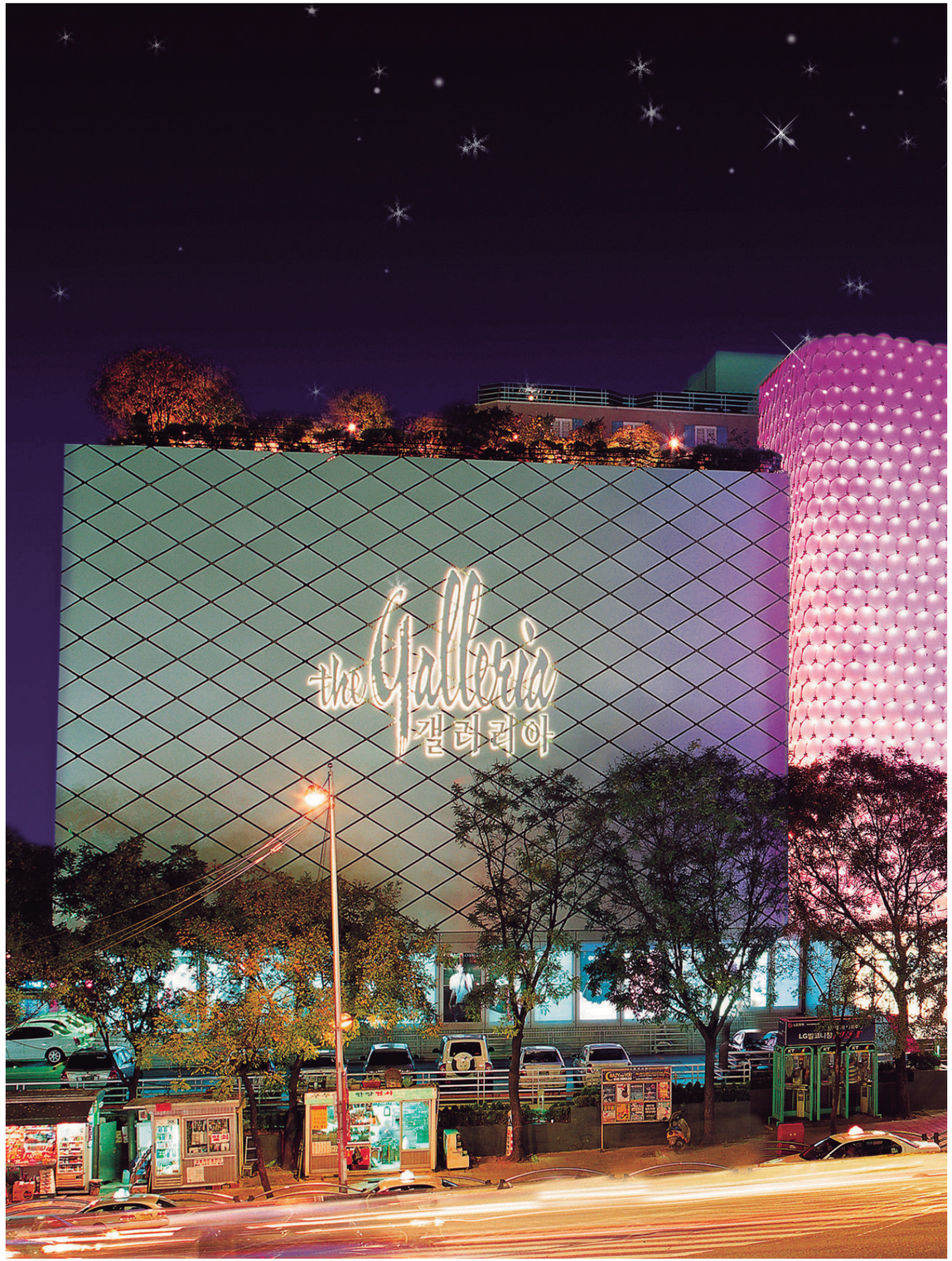

한화비전

**'한화비전' 은 새로운 가치를 제시하고,
지속가능한 미래를 실현해 나갈
당신의 비전 파트너가 되겠습니다.**

글로벌 비전 솔루션 프로바이더

우리는 지난 30여 년간 세계 최고 수준의 광학 설계, 제조 및 영상 처리 기술을 기반으로 글로벌 영상 보안 전문기업으로 자리매김 했습니다.

뛰어난 성능, 높은 신뢰성을 보유한 제품과 솔루션 그리고 업계를 선도하는 사이버보안 정책으로 전세계 곳곳에서 그리고 사회 전반에서 안전과 행복을 책임지는 역할을 수행해 왔습니다.

지난 30년, 모든 고민의 시작은 고객이었습니다.
고객의 안전, 그들이 중요하게 생각하는 것들을 지키고 싶은 마음에서 출발한 우리는 이제 그들이 고민하는 것에 답을 줄 수 있기를 원합니다.
고객이 꿈꾸는 비전에 우리의 솔루션이 닿기를 원합니다.

우리의 경쟁력에 혁신을 더하고, 도전의 첫 발을 내딛으며
비전 솔루션 프로바이더로의 새로운 도약을 시작합니다.

History

2011 ~ 현재

2024 – 사회적 책임 실천 국제협약 'UN Global Compact (UNGC)' 가입
– 업계 최초 듀얼 렌즈 BCR 카메라 출시
– 국내 영상보안 업계 최초 규범준수경영시스템 인증 'ISO 37301' 획득
2023 – '한화비전' 으로 사명 변경
– 세계 최초 SSD 탑재 카메라 SolidEDGE 출시
– 한화비전 멕시코 법인 설립
– CNA (CVE® Numbering Authority) 인증 기관 선정
– 국제표준 정보보호 인증 'ISO 27001' 획득
– 베트남 공장 누적 생산 1,000만대 달성
– 한화비전 지속가능경영보고서 발간
2022 – IP 오디오 시스템 출시
2021 – X AI 카메라 시리즈 출시
– AI NVR 및 AI 통합 솔루션 출시
– AI 기반 감염병 대응 솔루션 개발
2020 – 영상 보안 사업 30주년
– P AI 카메라 시리즈 출시
– Wisenet 7 SoC 론칭, Wisenet7 탑재 시리즈 UL CAP (국제 사이버보안 인증) 획득

1990 ~ 2019

2019 – 영국 정부 공식 사이버보안 인증 'Secure by Default' 획득
– 세계 최초 55배 IR PTZ 카메라 출시
2018 – 한화테크윈 베트남 제조법인 설립
2017 – Wisenet 5 SoC, X 카메라 시리즈 출시
– 영국정부 사이버보안 인증 CES 획득
2016 – 중동법인 설립
2015 – 한화테크윈 출범
2013 – Wisenet 3 SoC, 카메라 시리즈 출시
2012 – 세계 최초 37배 IR PTZ 카메라 출시
2009 – 천진, 상해 법인 설립
2008 – 세계 최초 37배 PTZ 카메라 출시
2005 – 첨단 침입자 자동 위치 추적시스템 개발
2004 – Winner 3 아날로그 ISP 칩 개발
2001 – 유럽법인 설립
1997 – 세계 최고 수준 초저조도 영상 보안 카메라 출시
1993 – 국내 최초 CCTV용 Auto Iris 렌즈 개발
1990 – 영상 보안 사업 착수, 미국법인 설립

당신의
비전 솔루션 파트너
한화비전

한화비전이 그리는 미래

오늘날 영상 보안 사업은 보안 기기를 통해 수집된 영상 및 이벤트 정보를 실시간으로 모니터링 하고, 필요한 상황이 생기면 저장된 영상을 빠르게 검색하고 분석하는데 활용되고 있습니다.

한화비전이 그리는 미래는 우리의 기술이 보다 가치 있는 곳에 활용되는 것입니다. 우리가 가진 비전 기술을 통해 다양한 비전 정보를 수집하고 AI, 클라우드를 활용한 빅데이터 분석을 통해 과거 패턴부터 현재 상황을 감지하고, 미래 예측까지 이어지는 솔루션을 구축해 고객에게 더 가치있고 의미있는 인사이트를 전달할 수 있습니다.

우리의 기술을 통해 더 안전하고 편리한 삶을 누리고, 사업에 효율과 성과를 높일 수 있도록 **한화비전**은 여러분의 비전 솔루션 파트너가 되겠습니다.

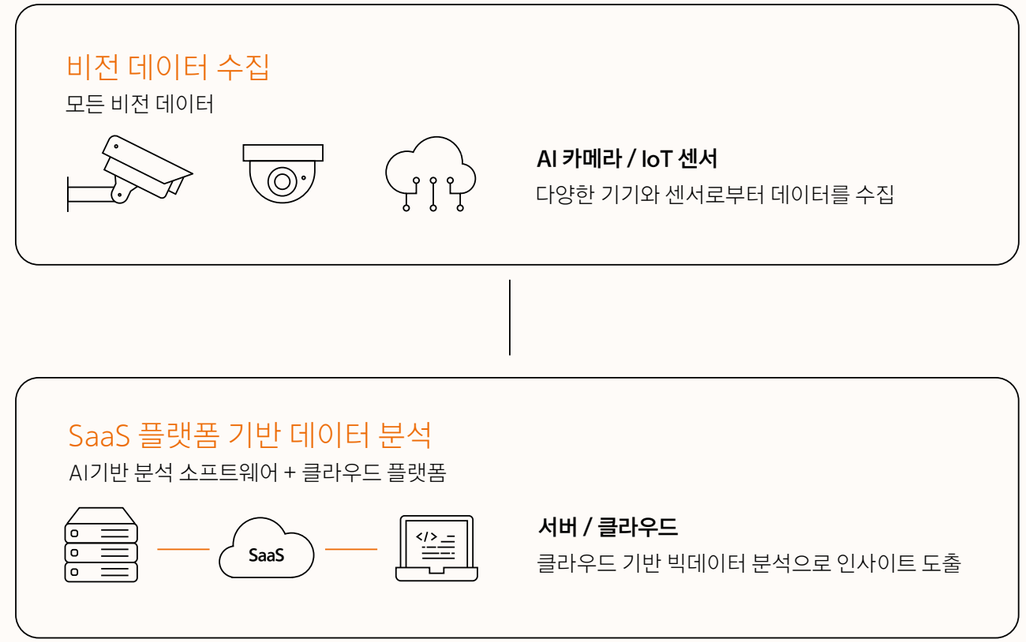

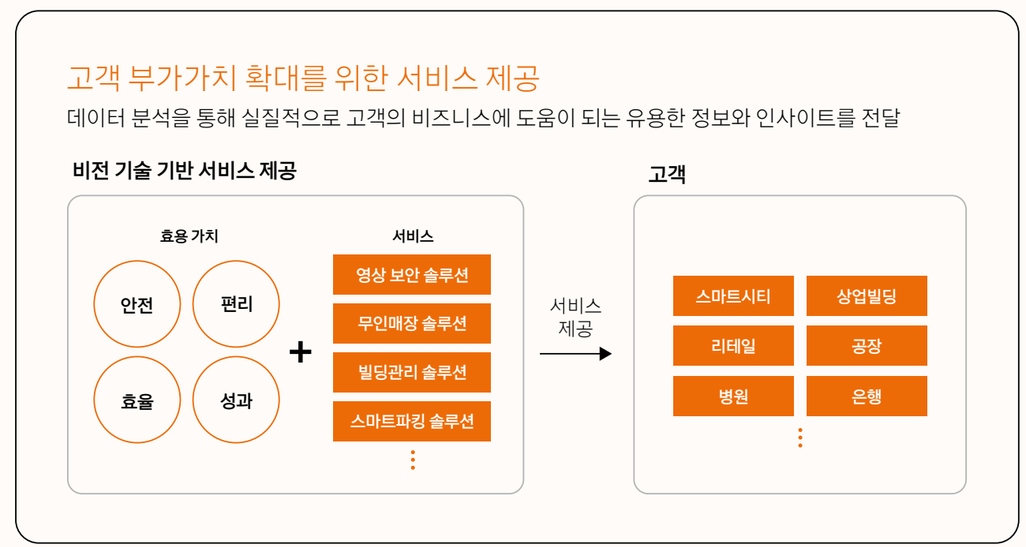

핵심 경쟁력

한화비전은 30여년 이상 축적된 광학 및 영상 처리 기술을 기반으로 한 비전 기술에 핵심 경쟁력을 보유하고 있습니다. AI를 통한 영상 분석 기술이 보편화 됨에 따라, 이제는 정보를 어떻게 가공해 가치있는 정보를 생성하느냐가 중요해졌습니다. 이러한 흐름에 발맞춰 **한화비전**은 AI 역량은 물론, 클라우드 플랫폼을 통한 기술 융합, 확장으로 다양한 분야에서 가치있는 정보를 제공할 계획입니다.

또한, 기존에 경쟁력을 보유하고있는 사이버보안도 지속적으로 경쟁력을 강화해 가겠습니다.

비전 기술

한화비전은 세계 최고 수준의 광학 및 영상 처리 기술을 통해 높은 퀄리티의 영상 및 비전 정보를 제공합니다.

AI 기반 지능형 분석

한화비전은 독자적인 분석 알고리즘을 통한 AI 기반 지능형 솔루션을 보유하고 있으며, 방대한 양의 데이터를 효율적으로 분석해 고객에게 최적화된 정보를 제공합니다.

사이버보안

한화비전은 보안 전담팀 S-CERT 주도하에 정기적인 보안 관리를 하고 있으며, 국제 CVE® 프로그램 CNA 기관으로 선정되어 글로벌 테크 기업들과 함께 프로그램 취약점을 관리하는 일도 하고 있습니다. 이 밖에도 **한화비전**은 UL CAP, FIPS, TTA 등 공신력 있는 글로벌 인증기관의 정보보안 인증도 다수 획득했습니다.

R&D
POWER

경기도 판교 테크노밸리에 위치하고 있는 본사 R&D 센터 (연구개발센터)는 **한화비전** 글로벌 연구개발의 중심 축입니다. 이곳에서 비전 기술기반 다양한 솔루션 상품화 개발이 진행되고, AI, 클라우드를 중심으로 한 미래 기술 전략이 수립되며 제반 선행연구가 진행됩니다.

한화비전은 AI 전략 수립부터 데이터 가공, 상품화, 미래 요소기술 개발까지 AI full stack 역량을 확보하였고 이를 통해 지속가능한 경쟁력을 갖추기 위한 연구개발에 박차를 가하고 있습니다.

글로벌 네트워크

한화비전 글로벌 네트워크

한화비전은 글로벌 연구개발, 제조 및 영업 거점을 기반으로 전 세계 고객, 파트너들과 긴밀한 네트워킹을 진행하고 있습니다.

한화비전
솔루션 라인업

한화비전은 고객이 다양한 설치 및 사용환경에서도 최고의 퍼포먼스를 낼 수 있도록 A부터 Z까지, 통합 솔루션 라인업을 보유하고 있습니다.
지금 바로 **한화비전**의 솔루션과 서비스를 경험해 보세요.
보안을 포함한, 운영, 마케팅 등의 비지니스 인사이트를 통해 가치있는 정보를 얻을 수 있습니다.

카메라 솔루션

카메라를 통해 다양한 비전 정보를 수집할 수 있습니다. 사용환경에 따라 크게 네트워크, 아날로그 라인업이 있으며 네트워크의 경우 사용환경, 성능에 따라 P, X, Q, T 카메라 솔루션 라인업을 보유하고 있습니다.

녹화 & 관리·분석 솔루션

카메라나 센서를 통해 수집된 정보는 저장장치 및 클라우드에 저장되고, 통합관리 소프트웨어나 뷰어를 통해 실시간 모니터링은 물론, 녹화 영상/이벤트 확인이 가능합니다. 이렇게 수집된 방대한 양의 데이터는 클라우드나 분석 소프트웨어를 통해 재가공되어 고객에게 의미있는 정보로 전달됩니다.

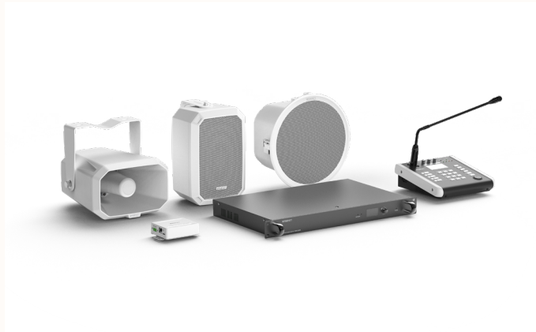

오디오 시스템 솔루션

IP 오디오 시스템을 통해 빠르고 효율적으로 메시지 전달이 가능하며, 영상 보안 시스템과 결합해 사용 시, 다양한 환경에서 맞춤형 보안 솔루션으로 활용될 수 있습니다.

주변기기

제품 설치, 연결, 확장 등에 필요한 주변기기입니다.

한화비전 AI기반 스마트솔루션

한화비전 스마트솔루션은 고객의 비즈니스 환경에 맞는 최적화된 솔루션을 제공합니다. 어떠한 비즈니스 환경에서도 비전을 제시해 줄 스마트솔루션을 지금 만나보세요.

한화비전의 AI 기술을 기반으로 한 버티컬 솔루션은 카메라, IoT 센서를 통해 수집된 대량의 메타데이터를 AI로 분석해 버티컬에 최적화된 다양한 인사이트를 제공합니다. VMS (통합 관리 시스템)와도 연동해 영상 모니터링 및 이벤트/알람 관리까지 가능합니다.

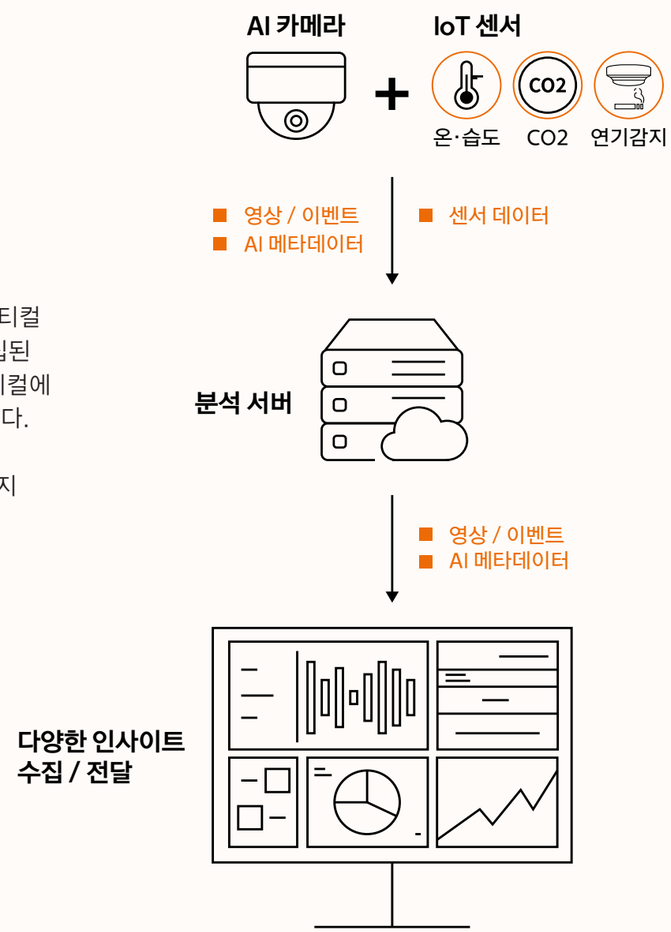

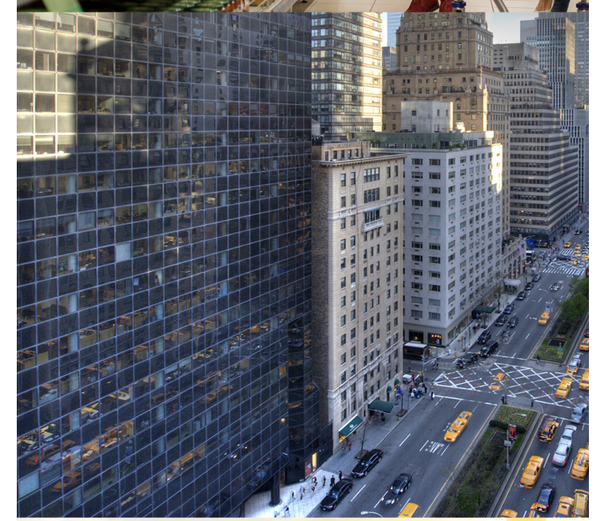

스마트솔루션 활용안

리테일

매장에 설치된 카메라, 센서 등을 통해 수집된 정보는 분석 서버에 축적되고, AI를 통해 분석, 재가공해 시각화하여 매장 관리 효율화의 관점에서 고객이 다양한 정보를 제공받을 수 있습니다.

인사이트

- 고객 수, 체류시간 분석
- 고객 타입 (성별, 나이) 분석
- 영역별 고객 수, 체류시간, 히트맵 (Heatmap) 분석
- 고객 이동 동선 및 계산대 대기열 관리
- 매장 간 고객 수 순위 분석
- 실 구매 고객 비율 분석 (POS 연계)

도시

도심 내 교통/주차, 사건 사고 이벤트 관련 데이터를 수집해, 재가공하고 시각화하여 공공 기관 (관공서/지자체) 운영 담당자에게 효율적인 도시 안전 및 교통상황 관리를 위한 정보를 빠르게 제공하고 신속 대응이 가능한 솔루션을 제공할 수 있습니다.

인사이트

- 번호판 인식, 지도 기반 교통 상황 관리
- 차종 별 카운팅
- 정체 및 속도 감지, 교통 흐름 분석, 과속 차량 감지
- 불법 주정차, 유턴 감지, 사고 감지
- 비상 정차 차량 감지, 도로상 낙하물 감지
- 노상 주차장 주차 상황 확인 등

팩토리

공장 및 작업 현장에서 수집되고 있는 다양한 비전 정보를 분석해 근로자의 안전장비 미착용, 작업장 내 이상 상황 발생에 대해 실시간으로 모니터링하고, 작업 현황에 대한 통계 분석을 통해 공장 효율화를 위한 정보를 제공합니다.

인사이트

- 근로자 수 및 히트맵 분석
- 구역 별 근무 상황 분석
- 공장 운영 현황 분석, 이상 상황 감지
- 물류 및 재고 관리 (적재 도크, 차량 관리)

한화비전의 지속가능경영 철학

환경 (Environmental), 사회 (Social), 지배구조 (Governance)의 측면에서 책임있는 경영을 실천하기 위해 노력하고 있습니다.

SUSTAINABILITY

한화비전은 책임 있는 사회 구성원으로서 우리의 사업, 기술, 사회적 활동을 통해 경제적, 환경적, 사회적 문제 해결에 근본적인 솔루션을 제공하고 긍정적 변화를 이끌어 나가고자 합니다. 아울러 '함께 멀리' 의 철학을 바탕으로 정도 경영과 나눔의 가치를 실현하며 모두의 더 나은 미래를 만들어가겠습니다.

ENVIRONMENT

한화비전은 지속가능한 미래를 만들기 위해 글로벌 환경규제에 대한 의무사항을 충실하게 준수하고 있으며, 우리의 기술과 역량이 닿는 곳곳에 환경에 주는 영향을 최소화하기 위해 지속적인 노력을 기울이고 있습니다.

국제 환경기준 준수

한화비전은 유럽 및 중국의 RoHS (Restriction of Hazardous Substances Directive; 유해물질 제한 지침) 기준을 준수하여, 당사 제품에 인체 유해 물질 사용제한 지침을 준수하고 있습니다. 또한, ISO14001 인증을 취득해 환경 경영에 대한 국제표준을 만족하고 있습니다.

녹색 구매

고객에게 친환경적인 제품을 제공하기 위해 제품 개발 및 디자인 단계부터 검증 프로세스를 거치고 있습니다. 제품 생산을 위한 부품 구매 시 자재의 유해물질 정보 제출을 제도화하였으며, 협력회사 선정 및 공급품 조달 단계에서 환경경영 능력을 평가하고 있습니다. 제품 생산 활동에서 소비되는 부자재 또한 환경관련 인증 제품 구매를 독려하고 있습니다.

친환경 제품

한화비전은 친환경 특성을 보유한 제품에 대해 자가선언형 환경라벨을 부착하여 제품의 환경적 특성을 고객이 쉽게 인지할 수 있도록 지원하고 있습니다.

eco RoHS compliant

SOCIETY

한화비전은 구성원의 인권을 존중하고 일과 삶의 균형을 실현하며, 협력사와 상생협력을 통해 동반성장을 추구합니다. 또한 고객 및 지역사회를 위한 다양한 가치를 창출해 긍정적인 변화를 이끌어가고 있습니다.

유연한 조직문화와 제도

우리는 구성원들이 일과 삶의 균형을 통해 업무와 생활 모두에 집중할 수 있는 유연한 조직문화를 만들기 위해 다양한 제도를 운영하고 있습니다. 출퇴근 시각을 유연하게 운용할 수 있는 '자율출퇴근제', 한달 휴가를 제공하는 '안식월', 배우자 출산 후 남성 직원의 휴가 사용을 권장하는 '아빠휴가', 자기개발을 위한 '채움 휴직' 등의 휴가 제도를 시행하고 있습니다.

상생 협력을 통한 동반 성장

한화비전은 '대·중소 상생 협력 지원제도'를 통해 중소기업의 역량 강화 및 공공 조달 시장 진출을 지원하고 있습니다. 우리의 비전 기술(AI, 영상처리, 광학 등)을 통해 공동으로 제품을 생산하고 공공 조달 시장 진출은 물론, 수입산 부품·소재를 국내화하는 것에도 일조하고 있습니다.

안전·신뢰 기반 시스템

ISO 45001 (산업보건 및 안전관리 경영 시스템) 인증을 통해 근로자의 안전 표준을 준수하고 있으며, ISO 9001 (품질경영시스템) 인증을 통해 제품 및 서비스에 이르는 전 과정에 걸친 품질보증 체계를 구축해 고객에게 신뢰를 전달하고 있습니다.

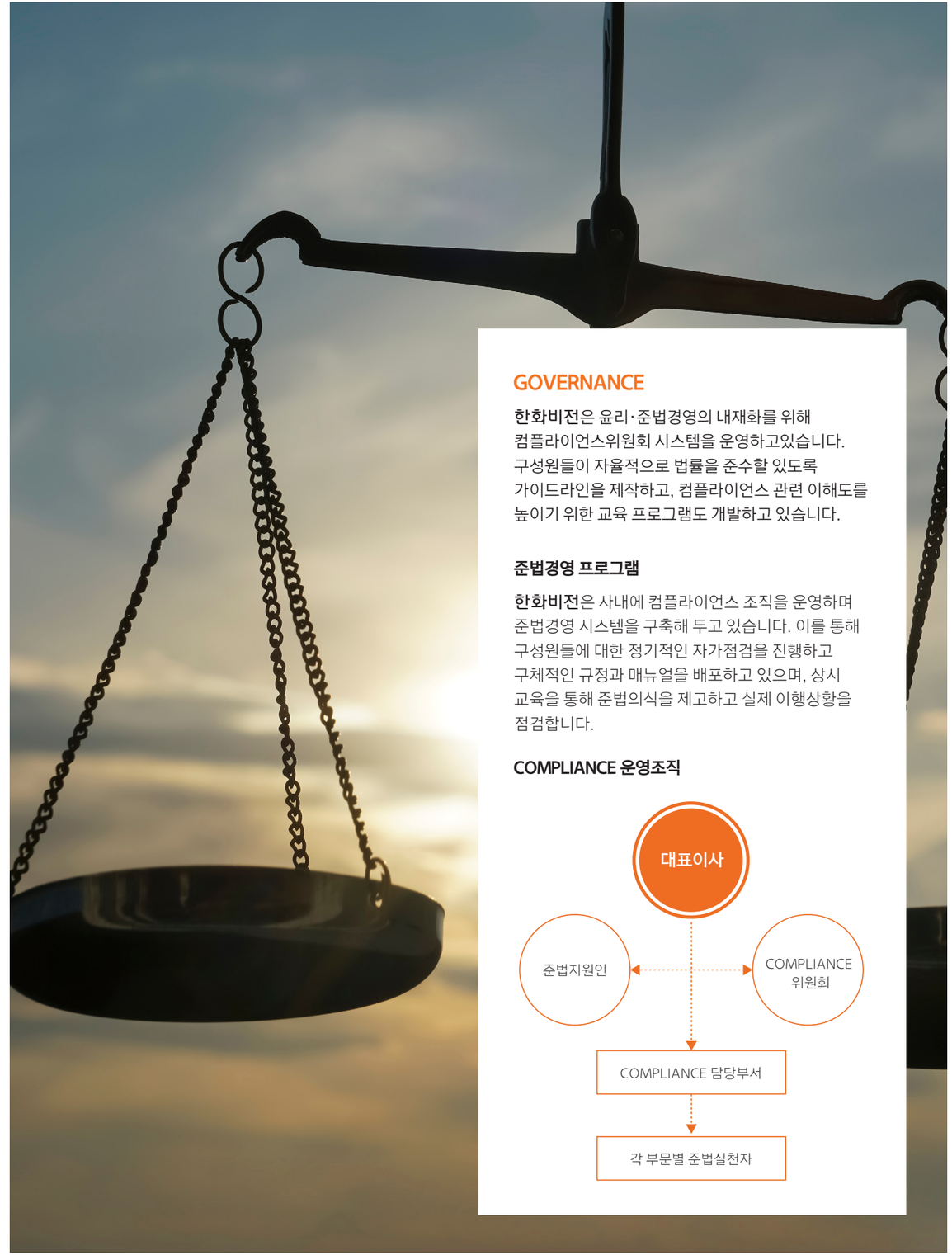

GOVERNANCE

한화비전은 윤리·준법경영의 내재화를 위해 컴플라이언스위원회 시스템을 운영하고있습니다. 구성원들이 자율적으로 법률을 준수할 있도록 가이드라인을 제작하고, 컴플라이언스 관련 이해도를 높이기 위한 교육 프로그램도 개발하고 있습니다.

준법경영 프로그램

한화비전은 사내에 컴플라이언스 조직을 운영하며 준법경영 시스템을 구축해 두고 있습니다. 이를 통해 구성원들에 대한 정기적인 자가점검을 진행하고 구체적인 규정과 매뉴얼을 배포하고 있으며, 상시 교육을 통해 준법의식을 제고하고 실제 이행상황을 점검합니다.

COMPLIANCE 운영조직

한화비전
핵심 가치

기술과 솔루션

첨단 비전 솔루션을 통해 개인, 기업, 사회의 문제를 해결하고
새로운 가치를 더해 신성장 동력을 만들어 내는 기업

혁신

현재에 머무르지 않는 도전과 혁신으로
더 나은 내일의 답을 찾아가는 기업

성장

미래를 위한 아낌없는 투자와 신뢰할 수 있는 파트너와의 협력으로
고객과 우리의 지속가능한 성장을 지향하는 기업

지속가능성

우리의 기술, 솔루션, 서비스를 통해 개인 및 사회의
지속가능한 환경을 위해 기여하는 기업

한화비전
수상 기록

Award

2024
- Govies Government 시큐리티 어워드 보안 카메라 부문 수상 (PNM-C16013RVQ)
- Professional Security Installer's 어워드 기술 혁신 부문 수상 (SolidEDGE)
- SecurityInfoWatch Readers' Choice, 영상 보안 저장 부문, 재생 및 전송 분야 Winner 수상 (AI Box, AIB-800)
- SecurityInfoWatch Readers' Choice, 영상 보안 카메라 부문 Winner 수상 (PNM-C16013RVQ)
- Benchmark Innovation 어워드, 분석 & 소프트웨어 혁신 부문 Winner 수상 (P series Analytics)
- iF 디자인 어워드 수상 (AI Smart Parking Solution)

2023
- GIT Security Award 2023 지속가능성 부문 수상
- Govies Government 시큐리티 어워드 보안 카메라 부문 수상 (TNM-C4960TD)
- Security InfoWathch.com Readers' choice 영상 보안 카메라 부분 Winner 수상 (SolidEDGE)
- 미국 Security Today 올해의 제품 영상 보안 data storage 부문 수상 (SolidEDGE)
- 시큐리티 어워드 코리아 물리보안 부문 대상 수상

2022
- ASTORS 시큐리티 어워드 Best Thermal, Infrared Camera 솔루션 부문 수상 (TNM-C4960TD)
- CyberSecured 어워드 Analytics for Security 부문 수상 (TNM-C4960TD)
- Security InfoWathch.com Readers' choice 영상 보안 카메라 부문 Winner 수상 (PNM-C12083RVD)
- 미국 Security Today 올해의 제품 AI 카메라 부문 수상 (PNM-C12083RVD)

2021
- Govies Government 시큐리티 어워드 보안 카메라 부문 수상 (XNV-C8083R)
- ADI Best Operations Support 부문 수상
- 미국 Security Today 올해의 제품 네트워크 카메라 부문 수상
- ASTORS 시큐리티어워드 Best IP 영상 보안, Best 사이버보안 솔루션 부문 수상
- 미국 Secure Campus 어워드 네트워크 카메라 부문 수상
- 시큐리티 어워드 코리아 브랜드 대상 수상

2020
- 미국 Secure Campus 어워드 네트워크 카메라 부문 수상
- Govies Government 시큐리티 어워드 보안 카메라 부문 수상

2019
- 미국 Security Today 올해의 제품 네트워크 카메라 부문 수상
- Govies Government 시큐리티 어워드 보안 카메라 부문 수상
- ASTORS Homeland 시큐리티 어워드 Best IP 영상 보안 솔루션 부문 수상
- 시큐리티 어워드 코리아 브랜드 대상 수상

2018
- asmag.com 소비자가 선택한 네트워크 카메라 부문 수상
- 시큐리티 어워드 코리아 브랜드 대상 수상
- iF 디자인 어워드 본상 수상

2017
- 영국 Benchmark 어워드 비디오 하드웨어 부문 Winner
- ADI 베스트 신제품 상 X 시리즈 수상
- 레드닷 디자인 어워드, iF 디자인 어워드 수상
- 한국인터넷진흥원, 정보보호의 날 국무총리 표창

2016
- TTA 시험인증 대상 최우수상 수상

2015
- 스마트홈 카메라 레드닷 디자인어워드 수상

2014
- 스마트홈 카메라 레드닷 디자인어워드 수상

2012
- 스마트홈 카메라 레드닷 디자인어워드, CES 혁신상 수상

한화비전

© 2025 Hanwha Vision Co., Ltd. All rights reserved.
저작권법의 보호를 받는 본 제작물의 무단 전재, 복사, 배포 등을 엄격히 금합니다.
또한, 본 제작물의 내용은 사전 예고없이 변경될 수 있습니다.

경기도 성남시 분당구 판교로 319번길 6
Tel: 070.7147.8771-8
HanwhaVision.com

REVISED 01-2025(B.H)